

Sage 100

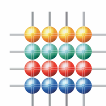

Sage 100 voor KMO's

De referentie voor uw beheeroplossingen



sage Bob Software

Sage 100

in 3 sleutelwoorden

Krachtig

- Want dit is de vereiste voor het beheren van de ondernemingen. Sage 100 is een krachtige tool die grootse prestaties levert waardoor het beheer in het middelpunt staat van de ondernemingsstrategie.
- Omdat Sage 100 een doorgedreven parametraging combineert met snelle ingaven, automatisering van taken en een krachtige analysetool, garandeert ze een perfect overzicht van de ondernemingscijfers.

Uitgebreid

- Omdat iedere activiteitssector zijn specifieke kenmerken heeft, is Sage 100 gebaseerd op een volledig en modulair aanbod. Daardoor beantwoordt ze aan de behoeften van alle KMO's : boekhoudkundig beheer, beheer van de commerciële activiteit, CRM, beslissingstools.
- Omdat de informatie onmiddellijk beschikbaar moet zijn en in alle vertrouwen moet kunnen rondgaan, is Sage 100 uitgerust met een goed geïntegreerde e-commerce.
- Omdat iedere onderneming nood heeft aan een dienstverlening op maat voor zijn project, begeleiden Sage Bob Software en zijn erkende partners u dagelijks bij de uitbreiding van uw onderneming.

Openheid

- Omdat een onderneming evolueert, stelt Sage 100 een vooruitstrevend softwareaanbod voor dat perfect in uw informatiesysteem geïntegreerd wordt. Daardoor is het mogelijk om de database open te stellen voor talrijke standaardtoepassingen die op de markt aanwezig zijn.
- Omdat u een beheer op maat wilt, is de SQL Server-versie van Sage 100 de meest geschikte toepassing om informatie in alle sereniteit te centraliseren en te gebruiken.

Organisatie

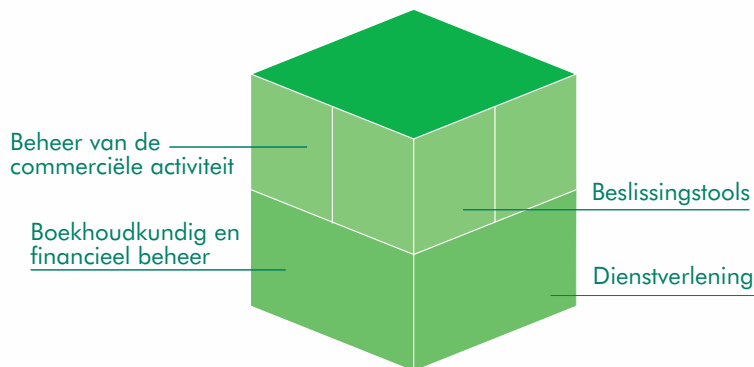



- Boekhouding 100
- Vaste activa 100
- Boekhoudkundige analyse 100

Sage 100

Sage 100

biedt meerdere toepassingen aan die aan de behoeften van het boekhoudkundig beheer voldoen. Met die modules kan u uw activiteit perfect beheersen omdat u op elk moment uw boekhoudkundige situatie kan raadplegen, uw investeringen opvolgt en uw betalingen beheert.

■ **Boekhouding 100** is een softwarepakket dat prestaties, openheid en een veelheid aan functies verenigt. De module beheert de algemene, analytische en budgettaire boekhouding. Deze software (compatibel met de IAS/IFRS normen) biedt alle functies aan die nodig zijn om de boekhouding nauwkeurig bij te houden: aanmaningen voor klanten, afpunten in euro en in valuta met een automatische verrekening en beheer van de wisselkoersverschillen, BTW op inningen...

Door de openheid beantwoordt de Boekhouding 100 perfect aan de behoeften van de onderneming omdat de database openstaat voor de voornaamste standaardtoepassingen beschikbaar op de markt.

■ **Vaste activa 100** maakt het mogelijk om de bedrijfsuitrusting volledig te beheeren: aankoop en vervreemding, berekenen van afschrijvingen, automatische transfer van afschrijvingsdotaties en andere boekingen naar de Boekhouding 100. Het programma maakt de activafiches automatisch aan en dit vanaf de ingebrachte aankoopfactuur in de Boekhouding 100.

■ **De Boekhoudkundige analyse** bestaat uit 4 aanvullende toepassingen: vertrekkend vanuit de **Balansanalyse 100** kan u via **Business Plan** een korte en lange termijnplanning opmaken die op haar beurt zal overgedragen worden naar **Budget 100**. Het gerealiseerde zal vergeleken worden met de verwachtingen in **Opvolging 100**.

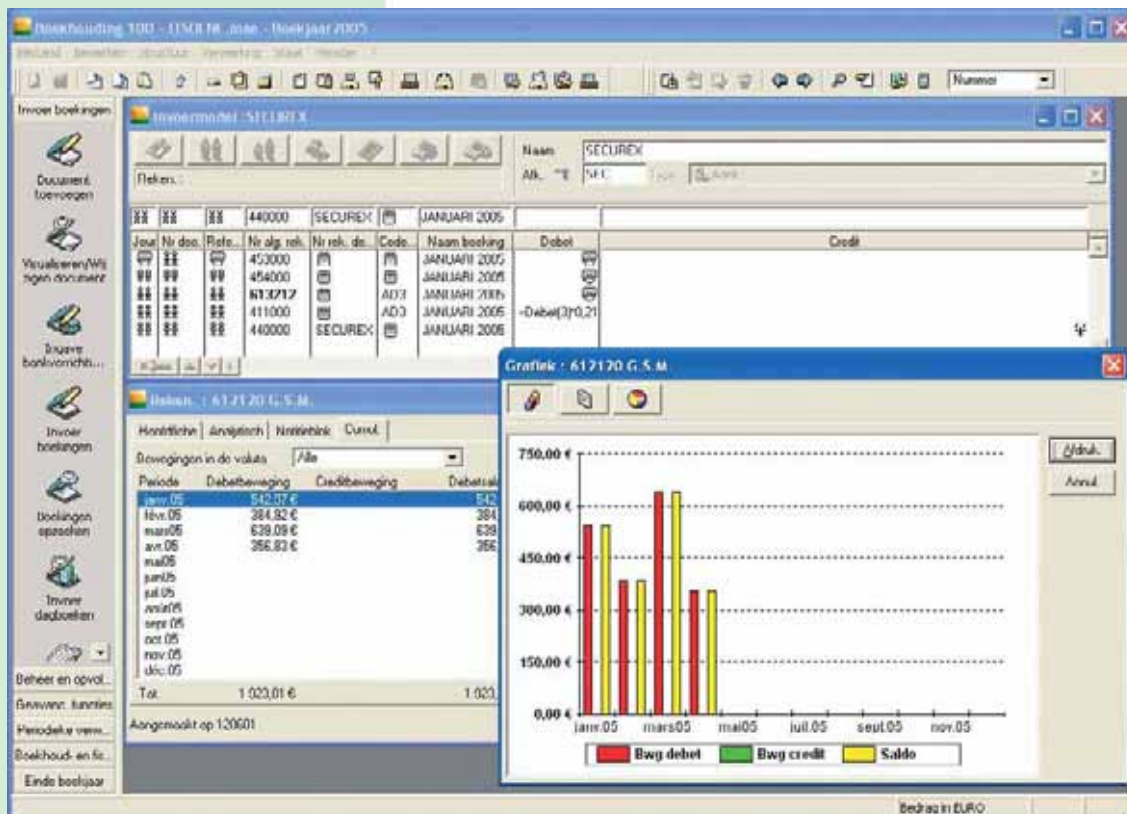

Boekhouding 100
Invoermacht en detail rekening.



- Commercieel beheer 100
- Apart kassabeheer 100
- E-commerce 100
- ACT! voor Lijn 100

Sage 100

werd speciaal ontworpen voor **KMO's**.

Ze biedt software aan voor de opvolging van de commerciële activiteit.



Sage 100
Industrie



Sage 100
Handel



Sage 100
Diensten

■ **Het Commercieel beheer 100** past zich perfect aan aan de organisatie van ondernemingen door de krachtige parametrisering en voldoet aan de specifieke vereisten van de sector Diensten, Handel en Industrie.

Ze vereenvoudigt ook de dagelijkse taken dankzij talrijke geautomatiseerde functies. Het magazijnbeheer, kostenopvolging en de geavanceerde fabricatiefunctie zorgen ervoor dat het Commercieel beheer 100 het optimale antwoord is voor alle ondernemingen.

Het Commercieel beheer 100 neemt de volledige commerciële ondernemingsstructuur voor haar rekening: van de behoefte tot facturatie tot het beheer van leveringen, zaken, fabricatie, voorraad en herbevoorrading. Door de dynamische link met de Boekhouding 100 wordt informatie in real-time weergegeven en worden de verwerkingen geoptimaliseerd. Door de openheid beantwoordt het

Commercieel beheer 100 perfect aan de behoeften van de onderneming omdat de database openstaat voor de voornaamste standaardtoepassingen die nu op de markt beschikbaar zijn.

■ **Het Apart kassabeheer 100** is gelinkt met het Commercieel beheer 100.

Het kassabeheer spitst zich toe op de groothandel met een activiteit in de detailhandel, cash & carry en bedrijven met meerdere filialen. Deze module werd ontwikkeld om te voldoen aan de behoeften van toonbankverkoop en de traditionele kassaverrichtingen.

■ **E-commerce 100** maakt het mogelijk om snel en heel eenvoudig een commerciële website te ontwikkelen die in verbinding staat met het Commercieel beheer 100. Het is een volledige gebruiksklare oplossing om het aanmaken, het beheren en de hosting van een commerciële, meertalige en multi-valuta website te automatiseren.

Sage e-commerce 100 is beschikbaar in vier onafhankelijke modules :

- Module Boetiek: prospecteer nieuwe markten.
- Module Klanten: ontwikkel uw commerciële relaties, doe aan klantenbinding, beheer een Intranet van leveranciers.
- Module Nomaden: verhoog de productiviteit en het reactievermogen van uw vertegenwoordigers.
- Module Sage Designer: ontwerp zelf de grafische interface van uw site.

■ **ACT! voor Sage 100** is een volledig instelbare software voor het contactenbeheer.

Daarmee plant en organiseert u uw activiteiten efficiënt, kan u een persoonlijke opvolging van uw cliënten en prospecten starten, kan u marketingcampagnes bedenken en eenvoudig uw commerciële activiteit sturen en analyseren.

Commercieel beheer 100

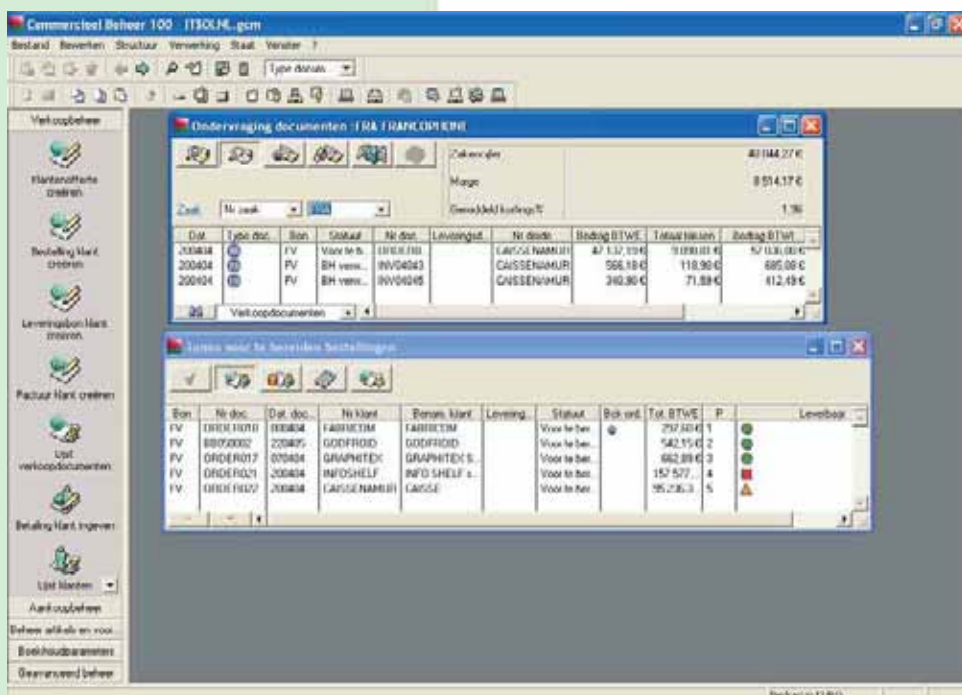

WAAROM KIEZEN VOOR DE SQL SERVER VOOR SAGE 100?

Sage 100

De Groep Sage biedt sinds meer dan 20 jaar beheeroplossingen aan die aangepast zijn aan de laatste technologische ontwikkelingen en die openstaan voor de meeste toepassingen die op wereldvlak gebruikt worden.

Via haar Belgisch filiaal, Sage Bob Software en met de hulp van partners die overal in België en Luxemburg aanwezig zijn, biedt de groep betrouwbare en duurzame beheeroplossingen aan aan Belgische en Luxemburgse ondernemingen.

Sage heeft de Microsoft SQL Server gekozen voor Sage 100 om de grootste betrouwbaarheid en duurzaamheid te kunnen aanbieden aan KMO's.

Sage 100 voor SQL Server vormt de meest geschikte toepassing om in alle sereniteit vertrouwelijke gegevens van de onderneming te centraliseren, toegankelijk te maken en te gebruiken.



Sommige ondernemingen beschikken over meerdere databases om te beantwoorden aan de behoeften van de verschillende operationele verrichtingen. Dat maakt de toegang tot de informatie moeilijker en U bekomt niet altijd **een globaal overzicht** van de volledige activiteit! Om te beantwoorden aan deze vereisten en om de activiteit beter te sturen, biedt Sage Bob Software aan de ondernemingen de oplossing Sage 100 voor SQL Server aan.

Kiezen voor Sage 100 voor SQL Server is kiezen voor :

- **Het centraliseren en het zichtbaar maken van gegevens om beter te besturen :**
Dankzij de centralisering en de gemakkelijke toegang tot de gegevens van de onderneming beschikt u over bijgewerkte informatie. Uw medewerkers hebben onmiddellijk de informatie en beschikken zo over alle elementen in de strategische en de operationele domeinen.
- **De prestaties bij een aanzienlijke hoeveelheid gegevens:**
Sage 100 voor SQL Server is in het bijzonder aangepast voor het netwerkgebruik. De onderneming wint zeker tijd bij de dagelijkse verwerkingen en de mogelijkheid om een aanzienlijke hoeveelheid gegevens te beheren.
- **Openheid voor de realisering van specifieke ontwikkelingen :**
Omdat Sage 100 krachtig en multifunctioneel is, is Sage 100 voor SQL Server de ideale manier om het programma aan de behoefte van de onderneming aan te passen. Door die openheid voldoet u nog beter aan de noden van de onderneming door de integratie van bijkomende ontwikkelingen, statistieken, rapporteringsstaten en specifieke dimensionale analyses. Bovendien beschikt u over standaardstaten, ontwikkeld in de SQL Server-code, die u aan de behoeften van de gebruiker kan aanpassen.
- **Uitgewerkt veiligheidsniveau :**
Dankzij Sage 100 voor SQL Server kan u een uniek systeem voor gegevensbeheer gebruiken:
 - op een veilige manier de vertrouwelijke gegevens van de onderneming opslaan,
 - de verschillende toegangsniveaus in functie van de gebruikers beheren.
- **Eenvoudig te installeren en gemakkelijk te gebruiken :**
U kan op elk ogenblik overschakelen naar Sage 100 voor SQL Server en al uw gegevens eenvoudig overnemen.

DE DIENSTVERLENING VAN SAGE BOB SOFTWARE

Sage 100 

Met de bijstandsformules van Sage Bob Software geniet u van een persoonlijke opvolging en talrijke voordelen:

■ Een persoonlijke opvolging :

Uw contactpersonen beantwoorden al uw technische vragen en nemen regelmatig contact op met u om u te helpen bij het dagelijkse gebruik van uw software.

■ Een verrijking en de duurzaamheid van uw toepassing Sage 100 :

Door de bijstandsformules ontvangt u de BELANGRIJKE jaarlijkse bijwerking alsook de doelgerichte verbeteringen in de loop van het jaar.

Met die bijwerkingen bent u conform met nieuwe wettelijke, sociale en fiscale normen en kan u gebruik maken van de laatste technische en functionele verbeteringen. Zo verzekert u de duurzaamheid en de optimalisering van uw beheersysteem.

De bijwerkingen zijn gratis voor diegenen die geabonneerd zijn op een bijstandsformule van Sage Bob Software.

■ Toegang tot de diensten en producten aan voorkeurstarieven ...

■ Opleidingen omtrent de toepassingen.

■ Schrijf u in op de **nieuwsbrief** zodat u tijdig geïnformeerd wordt over de nieuwigheden van Sage Bob Software.

U heeft vragen ?
Aarzel niet om ze ons te stellen...

T : 070/ 22 21 20
F : 0800/ 90 170
info@sagebobsoftware.be

Wacht niet langer om nuttige informatie te krijgen
enkele klikken volstaan !

www.sagebobsoftware.be

**Boekhouding 100**

- Vaste activa
- Boekhoudanalyse 100



Als leider van boekhoudsoftware onder Windows en Macintosh, is de Boekhouding 100 van Sage Bob Software een toepassing die gebruiksvriendelijkheid, eenvoud, openheid en een ruime waaier aan functies verenigt. De toepassing verzekert de algemene, analytische en budgettaire boekhouding. De Boekhouding 100 beschikt over alle troeven om een correcte boekhouding te voeren.

■ Krachtig

Een efficiënte derdenopvolging ! Met de Boekhouding 100 voert u uw leveranciersbetalingen uit rekening houdend met uw beschikbare geldmiddelen. Ook volgt u de vervaldagen van uw cliënten op door het periodiek afdrukken van hun rekeningoverzichten en verkrijgt u automatisch hun aanmaningsniveau. U kan uw aanmaningswijzen en -criteria voor elke cliënt instellen danzij het toekennen van een aanmaningsmodel. U maakt gebruik van automatismen voor een snelle inbreng, instelbare boekingschema's en opzoekingen met krachtige selectiefilters

■ Automatisering

Werk in alle rust dankzij de vele automatismen en de aangepaste controlemiddelen ! De automatische afpunting van uw derderekeningen geeft u dadelijk het saldo van uw rekeningen. U vereenvoudigt uw beheer door het automatisch genereren van abonnementen, van DV voor de BTW en overdrachten. U werkt doeltreffend door uw leveranciersbetalingen simultaan uit te voeren met afdruk van het afgifteborderel, de boeking en afpunting ervan. U kan heel eenvoudig de geïmporteerde boekingen hernummeren dankzij het automatisch beheer van documentnummers ...

■ Uitbreiding

Een correcte budgettaire en analytische opvolging ! U maakt uw budgetten op volgens verschillende niveaus en creëert zoveel totalen als nodig. U beheert bankuittreksels en automatische afpunting met één « klik ». U kan tot tien analytische plannen definiëren en uw kosten en opbrengsten uitsplitsen aan de hand van voorgeparameteerde verdeelsleutels. De rapportering wordt vergemakkelijkt door de afdruk van talrijke instelbare synthesesstaten.

■ Openheid

Internet ten dienste van uw boekhouding ! Sage t-mail laat u toe om documenten (o.a. aanmaningen) via mail te versturen zonder uw Sage toepassing te verlaten. Het gebruik van Sage t-mail betekent tijdswinst en een nog betere communicatie met uw cliënten, leveranciers en anderen. Met de Driver ODBC of met de Boekhouding 100 voor SQL kan u de databases openen en de Boekhouding 100 aanpassen aan al uw behoeften.

Ingave bankverrichting met betalingsverschil :

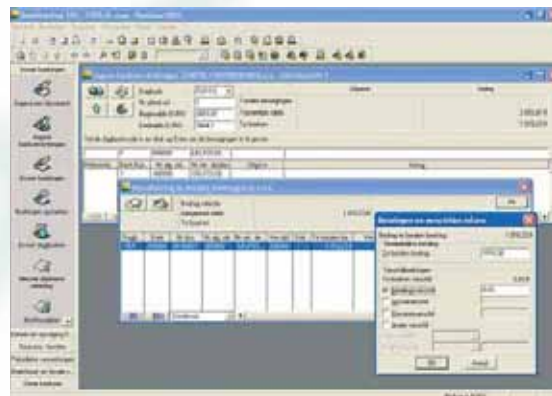

Basisfuncties

- Algemeen en analytisch plan (tot 13 posities).
- 5 boekjaren on-line mogelijk,
- 64 parametreerbare vrije velden per rekening,
- 4 valuta's,
- beveiliging van het bestand per gebruikersniveau,
- automatisch of manueel afpunten met boekingsverschil,
- afpunten tijdens ingave,
- systeem van voorafpunten,
- afpunten in valuta.

Ingave boekingen

- Valideren boekingen on-line, directe toevoeging aan historiek en wijzigbaar tot aan afsluiting.
- Mogelijkheid om tijdens ingave de saldo's van de rekeningen weer te geven, om algemene rekeningen en derden aan te maken alsook invoermodellen.
- Genereren van abonnementsboekingen, simulatieboekingen en toevoeging aan overzichten.
- Begeleide overdrachten en tegenboekingen.
- Herboeken algemene en analytische boekingen.
- Genereren boekingen vanaf rekeninguittreksel.
- Weergave IFRS boeking voor de boekingslijn.
- Identificatie boekingen volgens gebruikte norm (IFRS, nationaal of beide).

Talrijke automatisen bij ingave

- Automatische omschrijvingen, berekening BTW, berekening vervaldagen, beheer derdebetalingen, evenwichtsboekingen, oproepen en aanmaken rekeningen tijdens ingave.
- Parametreerbare boekingsmodellen.

Derden

- Beheer multi-vervaldag, multi-bankrekening, diverse betalingsmodellen.
- Betaling derden: selectie te betalen derden, gedeeltelijke betalingen, betalingen in valuta, afdrukken betalingsvoorstellen, bijwerking bankjournaal en afpunten derderekeningen.
- Beheer aanmaningen: 10 aanmaningsniveaus.
- Ondervragen derden met sortering volgens algemene rekening en per derderekening.
- Statistische overzichten.
- Linken bestanden aan derden: foto's, Worddocumenten,...
- 64 vrije velden .

Rapportering

- Synthesestaten (grootboek en balans) door middel van een ander rekeningplan.
- Afdrukken rapporteringbalansen en -grootboeken.

Sage t-mail

- Internet-functie voor het versturen van documenten (aanmaningen,...) via mail naar cliënten en leveranciers.

Synchronisatie Cliënt-Accountant

- Samenvoegen gegevens van meerdere gedecentraliseerde sites.
- Bescherming van getransfereerde boekingen door een gedeeltelijke afsluiting.
- Uitwisseling via Internet of magnetisch bestand.
- Beheer van meerdere cliënten en accountant databases.

Import / Export

- Export overzichten onder formaat Tekst, Sylk, HTML, Excel, Sage en Ciel.
- Import gegevens onder formaat Tekst en Sage.
- Export gegevens onder formaat Tekst, Sylk.
- Gebruik filters en selectiecriteria voor export.
- Gebruik van de IFRS norm in het instelbaar importformaat.

Overzichten

- Balansen, grootboeken, dagboeken, ouderdombalansen, aanmaningen, ...
- Voorbereidende staat voor BTW-aangifte.
- Jaarrekeningen en tussentijdse beheersaldi.
- Vergelijkende overzichten, boordtabellen.
- Analytische, budgettaire en rapportering staten en kascontrole.
- Integratie criteria IFRS norm.
- Diverse lay-outs zijn vrij aan te maken met berekende velden, logo's of tekst.
- Uitgestelde afdruk.

Analytisch

- Tot 10 analytische plannen (versie Pack en Pack+) met wizard voor de aanmaak van secties.
- Onbeperkt aantal analytische uitsplitsingen per boeking.
- Gebruik van uitsplitsingsmodellen tijdens inbreng.
- Mogelijkheid om een budget toe te kennen aan een analytische sectie
- Vrije bepaling van het rekeningformaat (tot 13 posities).
- Analytische ondervraging alsook afdruk analytische balansen en grootboeken.
- Mogelijkheid tot herboeking na inbreng.
- Analytische overdracht.
- Gebruik van IFRS norm in het analytisch met een diepgaand analyse niveau.

Analytische DV ⁽¹⁾

- Inbreng en raadplegen van het journaal analytische DV: analytische boekingen zonder impact op de algemene boekhouding;
- Analytische heruitsplitsing.
- Analytische overdrachten onder de vorm van DV.
- Inbreng of selectie van een journaal analytische DV voor de overdrachten van analytische IFRS.

Budget ⁽²⁾

- Simultaan beheer van 3 budgettaire boekjaren met 2 toevoegingen min/max voor elk budget.
- Budgettaire staten met vergelijkingen met N-1.
- Budgettaire overdrachten van het ene naar het andere jaar met variatiepercentage.

Ingave per lot ⁽¹⁾

- Beheer van loten met mogelijkheid om een lot toe te kennen aan een werkstation.
- Beveiligde bijwerking in de boekhouding met afdruk van kladboek.

Personaliseren schermen en menus ⁽²⁾

- 18 instelbare schermen (derdenplan, ingave boekingen, ingave per document,...)
- Mogelijkheid om velden te hernoemen of te verbergen.
- Instellen menu door het toevoegen of het verwijderen van hernoembare orders.
- Algemene personalisatie of per gebruiker met mogelijkheid om elk moment terug te keren naar de standaardinstelling.

Multi-valuta ⁽¹⁾

- Tot 32 valuta's.
- Afdruk van staten in valuta naar keuze.
- Balansen, grootboeken, dagboeken, algemene en bankrekeningen in valuta.
- Betaling derden in valuta.
- Afpunten in valuta.
- Herwaarden vorderingen en schulden in valuta.
- Genereren van boekingen met wisselkoersverschil.

Revisietool ⁽¹⁾

- 20 voorgeparametreerde revisiecycli.
- Werkopdrachten beheert met behulp van filters (tot 10).
- Beheer revisieprofiel per dossier.

(1) Versie Pack+.

(2) Versie Pack en Pack+.

Systemvereisten

Materieel Pentium III 500 Mhz, 128 Mo RAM

t-mail, alle berichten compatibel met MAPI

Outlook, Outlook Express, Exchange...

Stand-alone en werkstations

Netwerk

Printer: Windows compatibel

Windows 98 (2de editie), Windows NT Workstation 4.00, Windows 2000, Windows XP

Windows NT Server 4.00, Windows 2000, Windows 2003, Novell



- Boekhouding 100
- **Vaste activa 100**
- Boekhoudanalyse 100



Vaste activa 100 verzekert een volledig beheer van de investeringen binnen de ondernemingen : aankoop en vervreemding, berekening afschrijvingen, automatische transfer van afschrijvingsdotaties naar de Boekhouding 100. Uw activafiches worden automatisch aangemaakt vanaf de aankoopfactuur ingebracht in de Boekhouding 100. Dankzij de directe link tussen de twee toepassingen, kan u elke investering identificeren. U kan de aankopen en vervreemdingen opvolgen en een budget opstellen om de kosten te voorzien.

■ Automatismen

Via de functie « Activa automatisch aanmaken » worden de investeringsboekingen in het boekhoudbestand automatisch omgezet in een activafiche. De fiches kunnen ook snel aangemaakt worden aan de hand van activagroepen. Het gebruik van een gelinkte code laat toe om activa met elkaar te verbinden en zo een gelijktijdige vervreemding uit te voeren. De functie "Globale vervreemding" automatiseert de vervreemding van een geselecteerde fiche of een geheel van fiches. Voor de aangekochte activa voor het gebruik van de toepassing, is het mogelijk om de vorige dotaties te genereren door behulp van de functie "Herberekenen afschrijvingen".

■ Prestatie

Het volstaat om de afschrijvingsmethode te kiezen uit de 4 voorgestelde methoden (lineair, degressief, uitzonderlijk of manueel) om de afschrijving te bekomen en om met klik toegang te krijgen tot het economisch en fiscaal afschrijvingsplan.

De automatische berekening kan gebeuren op een selectie en op om het even welk boekjaar. Dankzij de notie van hoeveelheden kan Vaste activa 100 gedeeltelijke vervreemdingen beheren.

Bij een vervreemding helpt de toepassing om de verkoopprijs te bepalen en de meer- of minderwaarde.

Eenvoudige functies helpen bij de opsplitsing of de herwaardering van activa en de herziening van afschrijvingschema's.

■ Openheid

De volgende staten zijn aanwezig :

- afschrijvingen van het boekjaar, gedetailleerd afschrijvingsplan, detail van vervreemdingen,
- staat van investeringen, afschrijvingen en vervreemdingen,
- simulatiestaat om de toekomstige afschrijvingen te kennen,
- vergelijkende staat Boekhouding/Vaste activa,
- controlestaten.

De afdrukken kunnen gebeuren onder de vorm van ASCII-bestanden en kunnen uitgesteld worden tot na het beëindigen van het werk.





- Boekhouding 100
- Vaste activa 100
- **Boekhoudanalyse 100**



Sage 100 stelt 4 toepassingen voor aan de beheerders van KMO's. Het betreft toepassingen voor verwachtingen, opvolging en controle van de activiteit. Deze kunnen heel eenvoudig gelinkt worden aan de Boekhouding 100 en andere standaardtoepassingen op de markt. Deze modules zijn heel eenvoudig in gebruik. Dankzij hun methodische aanpak zetten ze boekhoudinformatie om in waardevolle informatie die een grote meerwaarde heeft voor de beheerder.

Business Plan 100

Een tool voor de aanmaak van een verwachtingsplan en een business plan om een onderneming op te richten of voor de ontwikkeling van een activiteit.

■ Snelle ingebruikname

- Vereenvoudigde ingave dankzij vragenlijst.
- De wijziging of toevoeging van een nieuw element in de vragenlijst leidt tot een automatische herberekening van het voorlopig dossier.
- Bepalen van verwachtingen op 1 tot 3 boekjaren met een eerste boekjaar dat kan gaan van 1 tot 23 maanden.

■ Vele jaarlijkse en maandelijkse staten

- Synthese en gedetailleerde resultatenrekening.
- Exploitatieratio's.
- Capaciteit zelffinanciering.
- Rentabiliteitsdrempel
- Synthese en gedetailleerde exploitatiecyclus.
- Financieringstabel.
- Synthese en gedetailleerde balans.
- Structuurratio's.
- Synthese en gedetailleerde thesaurie met gedetailleerde tabellen in bijlage.

■ Link met andere toepassingen

Automatische transfer van een dossier in Budget 100 met overname van het eerste jaar.

Budget 100

Budget 100 is een ideale tool om uw voorlopig budget op te stellen aan de hand van de maandelijkse en jaarlijkse resultatenrekening, het gedetailleerd thesaurieplan en het financiële budget.

Een volledig financieel dossier (balans, resultaat, thesaurie...) op 3 boekjaren.

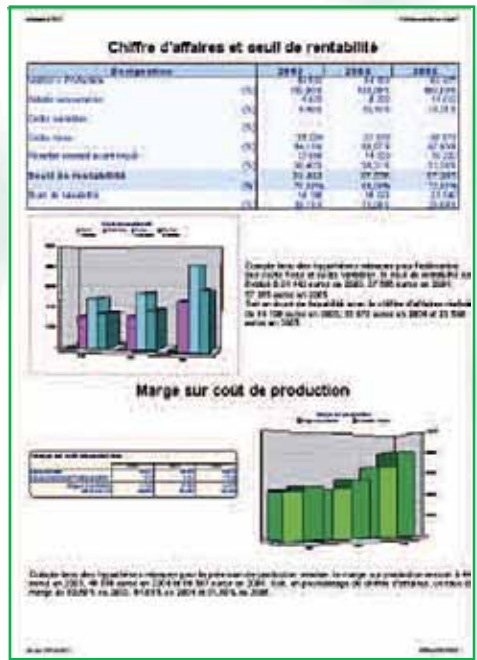

■ Eenvoudige ingebruikname

- Vereenvoudigde inbreng via antwoordformulier.
- Opstellen budget vanaf import van N1 met automatische aanmaak van rubrieken en overname boekhoudlink.
- Bepaling budget vanaf een evolutie -percentage toegekend rubriek per rubriek of aan het geheel.
- Analytische toewijzing en voorstelling resultaten in kosten- of opbrengstcenters.

Vele budgettaire analysestaten

- Synthese en gedetailleerde resultatenrekening.
- Explotieratio's.
- Capaciteit zelffinanciering.
- Rentabiliteitsdrempel
- Synthese en gedetailleerde exploitatiecyclus.
- Financieringstabel.
- Synthese en gedetailleerde balans.
- Structuurratio's.
- Synthese en gedetailleerde thesaurie met gedetailleerde en specifieke controle tabellen van de balans N1.
- Meerdere overzichten mogelijk voor elke tabel: maandelijks, gecummuleerd, jaarlijks.
- Voor elke tabel: weergave per analytisch center of samenvatting van alle centers.

Link met andere toepassingen

- Import balansen ASCII of EDI vanaf de belangrijkste boekhoudsoftware op de markt.
- Een gemeenschappelijke interface met Opvolging 100.
- Automatische transfer van een dossier in Budget 100.

Opvolging 100

Deze begeleidingstool bepaalt de controlepunten van de bedrijfsactiviteit. De toepassing integreert eveneens financiële boordtabellen, analytische centers en de consolidatie.

Snelle ingebruikname

- Controle budgettaire verschillen.
- Aanmaak dossier van import van een balans N1 met automatische aanmaak van brieven en overname boekhoudlink.
- Dankzij een analytische toewijzing kan u kosten- en opbrengstcenters gebruiken.
- U heeft de mogelijkheid om enkele maanden van het « gerealiseerde » van het budget aan te passen waardoor u kan anticiperen.

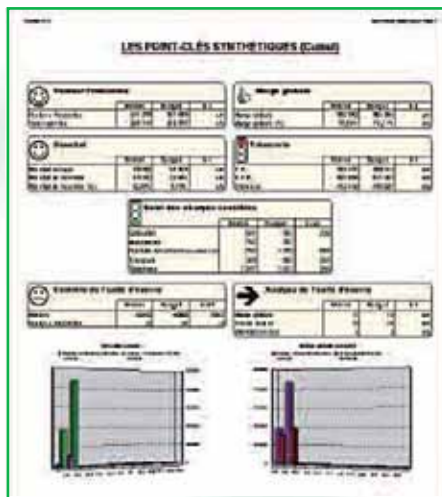

De personalisatie van de hoofdpunten geeft de kans om nuttige informatie te vermelden.

Meerdere boordtabellen

- Uitbating.
- Financieel met functie scoring Conan en Holder.
- Budgettaire controle.
- Controle van objectieven en kosten met indicator van winst of overdaad.
- Verschil N/N1.
- Projectie van het gerealiseerde in functie van het budget, gedetailleerde tabellen in bijlage en budgettaire tabellen.
- Maandelijks of gecummuleerd overzicht.
- Algemeen beeld, per analytische centers of een samenvatting van alle centers.

Link met andere toepassingen

- Import balansen ASCII of EDI vanaf de belangrijkste boekhoudsoftware op de markt.
- Een gemeenschappelijke interface met Budget 100.

Analyse Balans 100

Analyse 100 laat toe om een volledige financiële analyse van de onderneming uit te voeren over een periode van 2 tot 5 jaar. Het is ook een presentatietool voor de jaarrekening die toont aan derden (aandeelhouders, bankiers...).

Snelle ingebruikname

- De gegevens worden ingebracht vanaf fiscale elementen (balans, resultatenrekening...) of via import van de balans.
- Een analyserapport met meerdere hoofdstukken wordt automatisch gegenereerd.

Uitgebreide functies

- Een concurrentiële vergelijking om uw positie te kennen ten opzichte van uw concurrenten op de markt.
- Een meerjarenprojectie om de tendensen van de balans en de toekomstige resultatenrekening te kennen uitgaande van deze van de laatste jaren.
- Een projectie « van wat kon zijn » om te vergelijken wat er zich tussen de twee laatste boekjaren afspeelde en welke de visie is van de bestuurder.

Link met andere toepassingen

- Import balansen ASCII of EDI vanaf de belangrijkste boekhoudsoftware op de markt.
- Automatische transfer van een dossier naar Business Plan en naar Budget 100.

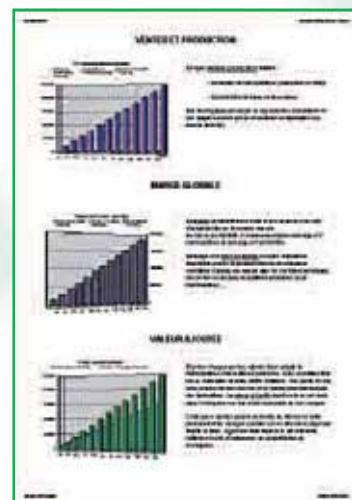

Een volledige financiële analyse met commentaar.

Personaliseerbare staten

- Voorgeparametreeerde presentatiemodellen.
- Mogelijkheid om in elk dossier tabellen, grafieken en beelden in te voegen alsook commentaren dankzij de geïntegreerde tekstverwerker.
- Vele personalisatie-opties voor tabellen en grafieken waardoor u belangrijke punten van uw activiteit naar voor kan brengen.
- Mogelijkheid om snel uw eigen dossiers aan te maken.

Een gebruikseenvoud

Online help ten alle tijde beschikbaar.

Systemvereisten

Materieel Pentium III 500 Mhz, 128 Mo RAM

Stand-alone en werkstations Windows 98 (2de editie),

Windows NT Workstation 4.00, Windows 2000, Windows XP

Netwerk

Windows NT Server 4.00, Novell, Windows 2000, Windows server 2003

Printer Windows compatibel



■ Commercieel beheer 100

- Apart kassabeheer 100
- E-commerce 100
- ACT! voor Sage 100



Het Commercieel beheer 100 past perfect in de organisatie van uw onderneming door haar krachtige parametragemogelijkheden.

Door de vele automatismen vereenvoudigt de toepassing uw dagelijkse taken. Het houdt rekening met de commerciële structuur van de onderneming gaande van de simpele behoefte tot facturatie tot het beheer van leveringen, beheer van zaken, geavanceerd fabricagebeheer, het voorraadbeheer en bevoorrading. Een gemeenschappelijke database is met de Boekhouding 100 gelinkt. Daardoor zorgt het voor een optimale verwerking van de commerciële gegevens in de Boekhouding 100.

■ Prestatie

Het Commercieel beheer verzekert een voorraadbeheer volgens 5 methoden naar keuze: GGEEK, LIFO, FIFO, serie- en lotnummer. De levering of facturatie van cliënten kan manueel of automatisch gebeuren.

Het verfijnde beheer van leveringstermijnen laat de onderneming toe om op het gewenste tijdstip de bestellingen van haar cliënten na te komen. U berekent, tijdens de facturatie, de kortingen op de artikels in cumul of trapsgewijs. U bepaalt voor elke cliënt een kredietlimiet.

■ Automatisering

Een unieke inbreng en het omzetten van documenten via één enkele klik!

Het Commercieel beheer 100 verzekert een vlotte doorstroming van documenten zonder heringave. Door een eenvoudige klik worden documenten automatisch omgezet van een offerte naar bestelbonnen, leveringsbonnen, facturen of kredietnota's. De link met de Boekhouding 100 vermijdt heringave en een langdradige verwerking. De opvraagfuncties zijn multi-criteria waardoor men een snelle en gemakkelijke toegang heeft tot de opgezochte informatie. Het Commercieel beheer 100 beheert automatisch de verlenging van abonnementen, de herbevoorrading, de reservering op bestellingen en de berekening van de commissielonen van vertegenwoordigers.

■ Uitbreiding

Een functionele rijkheid ten dienste van uw beheer! Het beheer van ontoereikende voorraad bij bestelling, de cliëntenrekening (risicocode, meerdere controleniveaus,...), een sterk beheer van tarieven en kortingbarema's. Een leveringbeheer met een automatisch voorstel van te leveren bestellingen, beheer opslag en paklijst. Een beheer van zaakcode waardoor men met precisie het verbruik en

de kosten kan registreren in relatie met een zaak om de rentabiliteit te bepalen. Een geavanceerd fabricatiebeheer met nomenclaturen die de resources opnemen (machines, tools, manuren) en een werkingsgamma met het gebruik van de componenten en de resources. Het beheer van productgamma's: nomenclaturen, maten en kleuren, serie- en lotnummers. Kies, naargelang van uw activiteit, de aangepaste functies om aan uw behoeften en werkomgeving te voldoen.

■ Openheid

Internet om uw commerciële activiteit te optimaliseren! Sage t-mail biedt u de mogelijkheid om uw commerciële documenten via mail te versturen (offerte, mailings,...) zonder uw Sage toepassing te verlaten. Bovendien kan uw cliënt de ontvangen offerte met één muisklik voor akkoord terugsturen. Automatisch wordt die bevestigde offerte geïntegreerd in het Commercieel beheer 100 om omgezet te worden naar een bestelbon. Ten slotte kan u het Commercieel beheer volledig aan uw noden aanpassen dankzij de Driver ODBC of het Commercieel beheer voor SQL.

Ondervraging documenten + overzicht voor te bereiden bestellingen

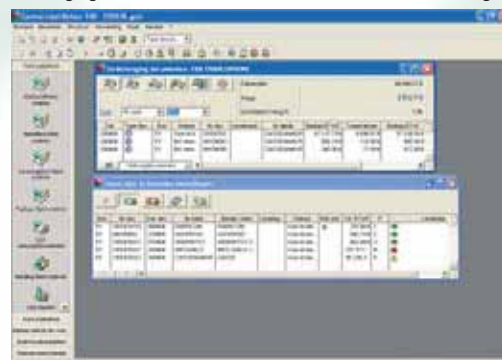

Basisfuncties Verkoop, Aankoop en Voorraad

Verkoopbeheer

- Complete afhandeling van de facturatie: offerte, bestelling, leveringsbon, retourbon, financiële tegoedbon, factuur, retourfactuur en kredietnota.
- Artikelreferenties volgens een onbepaalde keuze van families.
- Barcode.
- Betalingsbeheer.
- Betalingsverschillen.
- Automatische instelbare controle op het cliëntenrisico.
- Commissielonen vertegenwoordigers en verantwoordelijken berekend op het omzetcijfer (besteld, geleverd, gefactureerd, ontvangen of op de marge).
- 64 instelbare vrije velden met toekenning van formules voor artikels, cliënten, documenthoofding en -lijnen.
- Onbepaald aantal te koppelen bestanden aan artikels en cliënten.
- Foto van elk artikel.
- Statistieken vanaf artikel- en cliëntenfiches met mogelijkheid tot weergave onder de vorm van grafiek.
- Automatische berekening van transportkosten en automatische toepassing van portvrij op verkoopdocumenten.

Tarievenbeheer

- 32 tariefcategorieën.
- Beheer kortingen en toekenning van 3 kortingen trapsgewijs.
- Uitzonderingstarief per cliënt.
- Solden en promoties.
- Toepassingsdatum nieuwe tarieven.

Voorraadbeheer (2-3-4)

- Multi-depot op hetzelfde document.
- Transfers tussen depots.
- Inkomende en uitgaande voorraadbewegingen.
- Ingave inventarisregularisaties.
- Ondervraging voorraad.
- Minimum en maximum voorraad per gamma-opzomming.
- Plaats van het artikel in voorraad.

Leveringsbeheer

- Automatisch voorstel van te leveren bestellingen.
- Herpositioneren te leveren bestellingen per cliënt.
- Picking: voorbereiden en valideren van cliëntenleveringen.
- Beheer paklijst.

Import/export

- Instelbare import- en exportmodellen.
- Export van alle gegevens onder een formaat Tekst, Syk en HTML.
- Import van alle gegevens onder een formaat Tekst.
- Importjournaal.

Overzichten

- Vrije instelbare overzichten.
- Personaliseren van standaardstaten.
- Uitgestelde afdruk.
- Registreren van afdrukken in een bestand Tekst, Syk of HTML.

(1) in versie Pack Diensten. (2) in versie Pack.

(3) in versie Pack Industrie. (4) in versie Pack+.

Sage t-mail

- Onmiddellijk versturen van documenten (mailings, offertes,...) via Internet.
- Ontvangen en integreren van bevestigde offertes.

Site-to-site communicatie

- Transfer van gegevens met het Kassabeheer.
- Geplande en automatische transfers.

Aankopen

- Informatie over de leverancier (taal, ...).
- 64 vrije parametreerbare velden met toekenning formules voor de leveranciers.
- Onbepaald aantal te koppelen bestanden.
- Beheer multi-vervaldag, multi-betaling en banken.
- Complete afhandeling van de aankoopcyclus met omzetting van documenten en directe bijwerking voorraad.
- Beheer paklijst en de economische bestelde hoeveelheid.
- Opvolgen gedeeltelijke leveringen.
- Beheer transportkosten om de aankoopkostprijs te weten voor een betere margeberekening.
- Registreren en genereren van leveranciersbetalingen.
- Afdruk van analyses, vervaldagboeken, statistieken en bewegingen, automatische herbevoorrading.

Beheer per zaak

- Boekhoudkundige ondervraging van de zaakcode, afdruk van een zaakoverzicht om op eenzelfde document de verkopen, aankopen en behaalde marges te kennen.
- Interne documenten laten toe om met precisie het verbruik en de kosten van een zaak te registreren teneinde haar rentabiliteit te kennen.
- Beheer DNV, beheer interventies, ingave tijd, beheer leasing, retour van goederen,...

Valuta

- Per default één valuta per cliënt/leverancier.
- Aankoop- en verkooptarief in valuta.
- Dubbele waardering van verkoop- en aankoopdocumenten in valuta.
- Beheer betalingen cliënten en leveranciers in valuta (tot 32 valuta's in Pack+).
- Beheer DNV, beheer interventies, ingave tijd, beheer leasing, retour van goederen,...

Reservatie op bestelling (2-3-4)

- Automatisch genereren van een leveranciersbestelling bij ontoereikende voorraad bij inbreng verkoopdocument.
- Beheer reservatie op bestelling: link tussen aankoop- en verkoopdocument om de levering cliënt toe te laten bij levering leverancier.
- 21 personaliseerbare schermen (artikels, verkoop-, aankoop- en voorraaddocumenten).
- Personalisatie schermen en menus.
- Mogelijkheid velden te hernoemen of te verbergen.
- Instelbare menus, door toevoegen of verwijderen van hernoembare orders.
- Algemene personalisatie of per werkstation met mogelijkheid om elk moment terug te keren naar de standaardinstelling.
- Beheer reservatie op bestelling voor nomenclaturen type fabricatie.

Geavanceerd fabricatiebeheer en nomenclaturen

- Beheer nomenclaturen tot tien samenstellingniveaus.
- Commerciële nomenclaturen (zonder genereren fabricatiebon).
- Verbonden artikels.
- Assemblage van samengestelde artikels door ingave fabricatiebon.
- Beheer annulatie assemblage en fabricatievoor-bereidingen.
- Beheer resources voor fabricatie (machines, tools, manuren).(3-4)
- Toevoegen, verwijderen en wijzigen van componenten tijdens ingave fabricatiebon.
- Herberekening kostprijs.
- Beheer werkingsgamma: bepaalt gebruik resources en fabricatiefases .(3-4)
- Ondervraging nomenclatuur geeft commercieel staat weer (verkochte hoeveelheid, omzetcijfer, behaalde marge).(3-4)
- Ondervraging gebruik toont alle nomenclaturen die een bepaalde component of resource gebruiken.(3-4)
- Voorbereiding, order en fabricatiebon.
- Fabricatiesimulator bepaalt het aantal fabriceerbare afgewerkte producten vanuit een te fabriceren hoeveelheid.(3-4)

Serienummers en loten (4)

- Beheer van artikels met een serie- of een lotnummer met fabricatie- en vervaldatum.
- Voorraadwaardering volgens FIFO methode (First in, First out) of LIFO (last in, First out).

Maten en kleuren (2-3-4)

- Beheer artikelgamma of dubbele artikelgamma's (maten/kleuren, lengte/breedte).
- Vrije bepaling van gamma's.
- Onbepaalde opzomming van gamma's.
- Weergave voorraad per artikel, per opzomming en per depot.

Abonnementen (1)

- Abonnementen cliënten en leveranciers.
- Beheer voorstellen, abonnementen en opzeggingen.
- Bepalen looptijd, perioden, opzeg, facturatie en levering op termijn of op voorhand.
- Weergave historiek abonnement.
- Automatisch of individueel genereren van abonnementen.
- Automatisch of manueel beheer van verlengingen.

Registratiemodellen (1-2-3-4)

- Modellen die dienen om bijzondere berekeningen te maken tijdens de ingave van een document (bv.: berekenen oppervlakte) voor de kolommen Hoeveelheid, Eenheidsprijs, Korting, Gewicht.
- 64 vrije velden op documentlijn.
- Gelinkt aan artikels kunnen de registratiemodellen vele velden van de volgende bestanden gebruiken: Artikels, Cliënten, Leveranciers, Documenthoofding en -lijnen.

Validatiecircuit (4)

- Het bepalen van de status die aankoop- en verkoopdocumenten doorlopen. Die statussen worden beveiligd door de toegangsniveaus en door het gebruikersniveau voor de inbreng, wijziging en omzetting van documenten.

Systemvereisten

Materieel Pentium III 500 Mhz, 128 Mo de RAM

T-mail, alle berichten compatibel met MAPI

Outlook, Outlook Express, Exchange

Stand-alone en werkstations Outlook, Outlook Express, Exchange

Netwerk

Windows NT Server 4.00, Windows 2000, Windows 2003, Novell



- Commercieel beheer 100
- **Apart kassabeheer 100**
- E-commerce 100
- ACT! voor Sage 100



Door een eenvoudige en intuïtieve interface met het Commercieel beheer 100, is het Kassabeheer gericht naar detail- en groothandel, cash & carry en bedrijven met meerdere filialen. Voorzien van die interface, heeft het Kassabeheer 100 alle functies van het Commercieel beheer 100: facturatie artikels, serie- en lotnummers, cliëntenbeheer en beheer van multi-betaling.

■ Krachtig artikelbeheer

Het Kassabeheer 100 deelt het artikelbestand van het Commercieel beheer 100 en geniet daardoor van het artikelbeheer voorgesteld door het Commercieel beheer 100: artikels, gamma-artikels (maten/kleuren), promotiekortingen, serie- of lotnummers... De selectie van het artikel kan gebeuren via een barcode scanner.

■ Snelle gegevensinbreng

De tijd tussen twee kastickets is niet meer dan enkele seconden. Vele functietoetsen zijn instelbaar waardoor er directe toegang is de meest courante handelingen (afdruk ticket, ingave betaling,...).

■ Automatisering

Hulp bij de site-to-site communicatie vereenvoudigt en automatiseert de transferprocedure en de integratie van gegevens in het Commercieel beheer 100 en het Kassabeheer 100. De gebruiker wordt begeleid bij elke fase van de bewerking van zijn gegevens teneinde alle risico's op fouten uit te sluiten.

■ Beveiligd en vertrouwelijk

Een toepassing, zoals het Kassabeheer, moet voorzien zijn van een hoog niveau van vertrouwelijkheid. Met het Kassabeheer kan u alle handelingen controleren volgens de bevoegdheden van elke gebruiker.

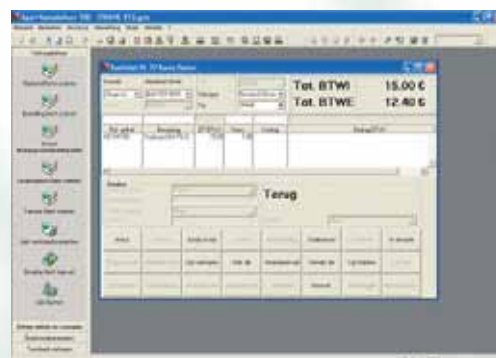

Toonbankverkoop.



Toonbankverkoop

3 voorgeparametreeerde schermtypes :

- invoerscherm uitsluitend via toetsenbord,
- invoerscherm via muis/toetsenbord,
- invoerscherm via traditionele manier.

U kan tot 10 schermen instellen. Daardoor kan u aan elke kassa een invoerscherm toekennen en elke functie een toets toewijzen voor een inbreng, uitsluitend, via toetsenbord.

Kassefuncties

Apart kassabeheer

- Openen, bewegingen (inkomsten/uitgaven).
- Opvragen : thesaurieoperaties, historiek documenten en ticketten, kassacontrole met snel overzicht van kassaldo en de verschillende betalingsmethoden (cash, cheque).
- Afsluitig kassa met archivering van het detail van kastickets.
- Mogelijkheid tot wijzigen van het depot, bepaalt per default, voor de kassa.

Beheer kassier(ster)

Onbeperkt aantal kassiers(sters) met elk hun paswoord.

Statistieken kassa

Afdruk van kruisstatistieken :

- verkopen per kassa/per betalingswijze,
- verkopen per periode/uur/dag

Wachtend

Een of meerdere ticketten kunnen in wacht gezet worden en ze daarna terug oproepen.

Artikels

Het Apart kassabeheer 100 deelt het artikelbestand met het Commercieel beheer 100. Daardoor heeft het ook toegang tot het artikelbeheer voorgesteld door het Commercieel beheer:

- facturatie artikelgamma's (maten en kleuren, lengte en breedte),
- serie- en lotnummers,
- verbonden artikels,
- verpakking,
- nomenclaturen,
- registratiemodellen.

Solden en promoties

Promotiekortingen gelinkt aan een artikel of een artikelfamilie voor een bepaalde periode.

Regularisering van de voorraad

Die functie staat een vergelijking toe van de voorraad bepaalt door de toepassing en de werkelijk aanwezige voorraad.

Cliënten

- Volledige informatie over de cliënt (kredietwaardigheid, bankrekening...).
- Statistieken en weergave mogelijk onder grafische vorm.
- Mogelijkheid om een cliënt aan te maken of die te linken aan een toonbankverkoop.

Statistieken

- Hitparade cliënten en artikels.
- De tien beste of slechtste verkopen per artikel in hoeveelheid, marge of omzet (incl. of excl. BTW)
- De tien beste of slechtste verkopen per cliënt in marge of omzet (incl. of excl. BTW).

Beheer verkoopdocumenten

Het Apart kassabeheer 100 beschikt over het geheel aan verkoopdocumenten voorgesteld door het Commercieel beheer 100.

Daardoor kan de gebruiker kastickets, bestelbonnen, leveringsbonnen en facturen inbrengen. Die documenten kunnen dan omgezet worden. De volledige lijst van kasticketten kan weergegeven worden en de ticketten zijn direct wijzigbaar vanaf de lijst.

Betalingsbeheer

- Betalingsbeheer voor een cliëntenopvolging zonder terug te vallen op de boekhouding.
- Betalingsbeheer in valuta.
- Mogelijkheid om voorschotten in te brengen.
- Beheer retour van goederen met terugbetaling of kredietnota.
- Toelating tot betaling aan een andere kassa.

Personaliseren schermen en menus

- Vele schermen zijn instelbaar, mogelijkheid om velden te hernoemen of te verbergen.
- Instellen menus door het toevoegen of het verwijderen van hernoembare orders.
- Algemene personalisatie of per gebruiker met mogelijkheid om elk moment terug te keren naar de standaardinstelling.
- Mogelijkheid om een menu van 24 linken weer te geven verbonden met bepaalde vensters (multi-betaling, lijst ticketten, type document, tarieven, aanmaak bestelbon...).

Site-to-site communicatie

Die functie bestaat erin om gegevens te transfereren van de ene site naar de andere.

De Internet-technologie ten dienste van het Apart kassabeheer 100

De gegevenstransfer tussen het Commercieel beheer 100 en het Apart kassabeheer 100 gebeurt via Internet volledig automatisch (gecompacteerde bestanden) of per magnetisch bestand. Volgende gegevens kunnen getransfereerd worden:

- Commercieel beheer 100 naar Apart kassabeheer 100 : artikels, cliënten, inventarisituaties,
- Apart kassabeheer 100 naar Commercieel beheer 100 : cliënten, facturen en betalingen, bestelbonnen (optie)

Geplande communicatie

De communicatie en transfers kunnen gepland en herhaald worden op gekozen data, dagen uren.

Randapparatuur

Mede door de veelvuldige aansluitingsmogelijkheden biedt deze module een complete oplossing voor uw toonbankverkoop:

- printer voor kasticket,
- printer voor cheques,
- printer voor barcode,
- geldlade,
- display,

De randapparatuur wordt door Windows drivers of OPOS drivers(OLE Point Of Sales) gestuurd. Het selecteren van een artikel kan via barcode lezer. Bij een verbinding met een geldlade gebeurt de opening ervan automatisch na het valideren van het ticket.

Systemvereisten

Materieel Pentium III 500 Mhz, 128 Mo RAM

Stand-alone en werkstations Windows 98 (2de editie),

Windows NT Workstation 4.00, Windows 2000, Windows XP

Netwerk

Windows NT Server 4.00, Novell, Windows 2000, Windows server 2003

Printer Windows compatibel



- Commercieel beheer 100
- Apart kassabeheer 100
- **E-commerce 100**
- ACT! voor Sage 100



Sage e-commerce 100 is ontwikkeld voor de KMO's en laat toe om snel en eenvoudig een website te ontwerpen met een direct link naar het Commercieel beheer 100. Het is een volledige oplossing voor het automatiseren van de aanmaak, het beheer en het onderbrengen van uw multi-taal en multi-valuta website.

■ De oplossing voor elektronische handel binnen KMO's

Sage e-commerce bevat standaard de publicatie van de catalogus, het berekenen van offertes, de bestelling, een beveiligd betalingsverkeer, de opvolging van bestellingen, de statistieken en de automatische synchronisatie van gegevens tussen de website en het Commercieel beheer 100.

■ Drie modules volgens uw distributiestrategie

Boor nieuwe markten aan:

Module Boetiek (B-2-C). U geeft een maximale zichtbaarheid van uw aanbod en u ontwikkelt de bekendheid van uw bedrijf. Internet wordt een nieuw distributiekanaal bijkomend aan uw verkooppunten of uw call centers voor een veel lagere kost. Nieuwe prospecten zullen bestellen en doen hun aankopen on-line, in alle veiligheid, 24u/24 en 7 dagen/7.

Met de **Module Cliënten** (B-2-B) onderhoudt u uw commerciële relaties en verhoogt u uw cliëntentrouwheid.

Uw bevoorrechte cliënten hebben direct toegang tot een bron aan persoonlijke informatie, eenvoudig en regelmatig bijgewerkt: catalogus, voorraad, opvolging van zijn commerciële documenten, tarieven, toegekende promoties,....

Dit alles geeft u meer tijdsruimte en dit is een concurrentieel voordeel dat cliënten zullen waarderen. Daardat u meer tijd heeft om uw commerciële relaties te ontwikkelen zullen uw cliënten beter bediend worden en alleen met u willen werken.

U verhoogt de productiviteit en de reactiviteit van uw vertegenwoordigers: **Module Nomanden** (B-2-E). Deze module is ontwikkeld voor de commerciëlen en laat aan de vertegenwoordigers toe om op afstand (bij de cliënt of thuis) hun dagelijkse taken uit te voeren: ingave offertes of bestellingen, opvolging cliëntendossiers, raadplegen tarieven, kortingen en de voorraad,... Geen tijdverlies meer om naar het kantoor te komen of om een bestelling opnieuw in te geven, om cliënteninformatie te verzamelen.

■ Een module om de grafische interface van uw site te ontwerpen

Via Sage Designer personaliseert u uw site volgens uw activiteit en het imago dat u wenst te communiceren. Sage e-commerce bevat standaard een tiental maquettes klaar voor gebruik die u zal kiezen in functie van de kleuren van uw logo,...

Sage Designer geeft u nog meer vrijheid omdat u de grafische interface van uw site kan instellen (stijl, kleuren, lettertype, beelden, objecten, grafieken,...) dankzij bijkomende tools en wizards. Daarna kan u deze, zoveel al u wilt, wijzigen.



Aanmaak en parametraging van de site

- Automatische wizard bij de creatie van de site.
- Keuze taal en valuta.
- Keuze domeinnaam.
- Betaalopties.
- Leveringsopties.

Personaliseren grafische interface van de site

- Keuze model van de site.
- Keuze kleuren van de site.
- Toevoegen bedrijfslogo.
- Link mogelijk tussen website en de een andere site.

Artikelcatalogus

- Configuratie catalogussen.
- Promoties.
- Cross selling.
- Up selling.
- Toevoegen foto's.
- Toevoegen commerciële en technische omschrijvingen.

Gepersonaliseerd onthaal van de gebruikers

- Gepersonaliseerde welkomspagina's en promotiepagina's.
- Gepersonaliseerde catalogus.

Automatische bijwerking van de site

- Bijwerking artikelcatalogus.
- Bijwerking grafische attributen van de site.
- Parametraging frequentie van de bijwerkingen.

Identificatie gebruikers

- Code en paswoord gekozen door de cliënt.
- Code en paswoord verzonden via het bedrijf.
- Mogelijkheid om paswoord online te wijzigen

Raadpleging artikelcatalogussen

- Lijst van artikels en artikelfamilies.
- Opzoeken van artikels.
- Detail artikels (referentie, omschrijving en bijkomende fiche).
- Disponibilité des articles.
- Downloaden van catalogus in PDF.

Tarieven

- Hoofdvaluta en bijkomende valuta.
- Publieke tarieven.
- Tarieven met de gebruikelijke kortingen van de cliënten.
- Tarieven uitgedrukt in de valuta van de cliënt.

Bestelling

- Configuratie bestelproces standaard of express.
- Toevoegen aan mand vanaf artikellijst, een artikel of de bestelmand.
- Modelbestellingen (terugkerende).
- Keuze leveringsadres uit de gekende adressen van de cliënt.
- Uitzonderlijke leveringsadressen.
- Algemene verkoopvoorwaarden.
- Bestelmand in wacht zetten voor latere bevestiging.
- Bevestiging verstuurd bestellingen per mail aan de cliënt.

Transportkost

Berekening van de transportkost volgens het gewicht, bedrag of bestemming.

Betaling on line

- Standaardoplossing: Visa, MasterCard, American Express, beveiligde hppt, Cryptage SSL 128 bits ter validatie van het bankkaartnummer
- Partnership oplossing: Ogone
- Rekening houdend met nieuwe wettelijke evolutie: Visueel cryptogram.

Betaling off line

- Betaling per cheque.
- Betaling op factuur.
- Betaling bij ontvangst.
- Overschrijving.
- IBAN overschrijving

Opvolging bestellingen

- Lijst van gedane bestellingen.
- Statuut van de bestellingen: offerte, bestelling, leveringsbon, factuur.

Integratie Commercieel beheer

- Herintegratie bestellingen en betalingen.
- Raadplegen en manuele validatie bestellingen en betalingen.

Administratie van de site

On line raadplegen van de statistieken (activiteit van de site, hitparade catalogus, hitparade bezoekers), de cliëntenlijst, lopende bestellingen en mand in wacht.

Modules en Driver ODBC

Sage e-commerce vereist de aankoop van de driver ODBC Sage en een van de drie volgende modules volgens uw distributiestrategie:

- Boetiek: vrije toegang voor cliënten en prospecten.
- Clients : gecontroleerde toegang voor bestaande cliënten (beveiligde extranet).
- Nomades : gecontroleerde toegang voor de vertegenwoordigers (beveiligde intranet).
- Module Administratie :
 - Invoer offerte, raadplegen cliëntendossiers.
 - Lijst van cliënten per vertegenwoordiger.
 - Toegang tot cliëntgegevens.
 - Toegang tot boekhoudkundige cliëntgegevens.
 - Raadplegen historiek cliënten...

- Sage Designer (optie) :

De module voor de grafische personalisatie is een optie. U kan hiermee de grafische interface van uw site instellen volgens uw bedrijf.

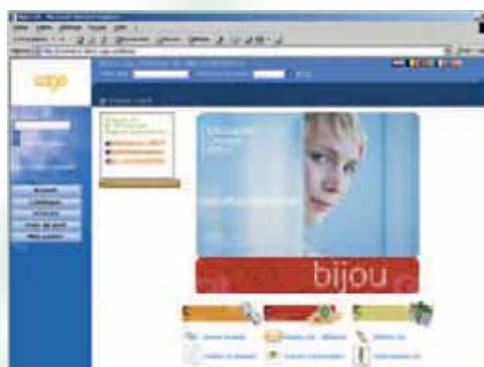

Personaliseer uw welkomspagina door uw logo en uw eigen grafische beelden toe te voegen

Systemvereisten

Materieel

Pentium III 500 Mhz, 128 Mo RAM

Niet toegewezen station

Windows 98 SE, Windows 2000, Windows NT, Windows XP (Services Packs bijgewerkt)

Internet verbinding

(RTC, Numéris, ligne spécialisée), Internet Explorer 6 SP1
Sage Designer vereist een Pentium III of IV met 500 MHz of meer, 700 MHz, 70 Mo RAM, 200 Mo schijfruimte met Windows 2000, Windows XP (Services Packs bijgewerkt) en Internet Explorer 6 SP1.



- Commercieel beheer 100
- Apart kassabeheer 100
- E-commerce 100
- **ACT! voor Sage 100**



Zorg dragen

voor zijn cliënten en prospecten, hen beter leren kennen om uw verkopen te verhogen...
ACT! voor Sage 100 is volledig parametreerbaar om uw contacten, uw agenda en uw activiteiten te beheren.

■ Reactiviteit

U bent reactief en verbetert uw telefonisch onthaal alsook uw dienst na verkoop. U geeft onmiddellijk een juist en aangepast antwoord door een directe toegankelijke en een georganiseerde database. U hebt toegang tot de commerciële en financiële informatie. U verkrijgt dadelijk een overzicht van de historiek van afspraken, telefoongesprekken, brieven, nota's, rapporten, faxen en mails, lopende zaken, offertes, facturen,... welke ook het communicatiemiddel is.

■ Efficiëntie

U programmeert efficiënt uw afspraken, telefoongesprekken en activiteiten. U voegt alle nodige details toe, zoals de plaats van de meeting of de planning, en vindt deze terug in uw agenda. U bepaalt de prioriteiten en de waarschuwingen om niets te vergeten. U boekt een tijdswinst door een serie van activiteiten te plannen, bv. 'versturen brochure' aan een nieuwe cliënt daarna 'telefonisch contact' 10 dagen later en tenslotte 'tarief per fax versturen' 5 dagen erna. U registreert de gedane activiteiten en voegt deze automatisch toe aan uw historiek.

■ Dynamische marketing

U integreert rechtstreeks en eenvoudig uw database en verrijkt deze met nieuwe contacten. U registreert de historiek van uw cliënten. U analyseert de verkoopshistoriek en identificeert het profiel van uw actieve en niet-actieve cliënten. U ontwikkelt snel en gemakkelijk marketingcampagnes en verstuurt, door één klik, een mailing naar uw doelgroep via post, fax of mail.

■ Optimaliseren commerciële activiteit

U verbetert uw commerciële activiteit en u bereikt makkelijker uw objectieven dankzij de verkoopcyclus. Deze zal u helpen om uw zaken doeltreffend af te ronden door de verkoopcyclus na te leven. Dit alles door informatie te delen betreffende de behoefte van de cliënt, de concurrentie en andere factoren. U controleert uw activiteit dankzij de vele verkooprapporten.



Organiseren van uw contacten

- Centralisatie van cliënten- en prospectfiches.
- Personalisatie database.
- Personalisatie invoerschermen.
- Import/Export van gegevens.
- Sorteren en multi-criteria opzoekingen.
- Aanmaak en duplicatie van contactgroepen en sub-groepen.
- Aanmaak en toepassing van toevoegingsregels aan groepen.
- Beheer historiek.
- Historiek van activiteiten (afspraken, telefoongesprekken, mails, post).
- Organisatie van documenten.
- Nota's, rapporten, brieven, faxen, mails, lopende zaken, offertes, facturen.
- Beheer mails en telefonische oproepen.
- Tijdsbepaling van oproepen.
- Dynamische link met de Boekhouding en het Commercieel beheer 30 of 100 van Sage Bob Software.
- Import van derdenbestand (cliënten, leveranciers).
- Synchronisatie van contactfiches en derdenbestand.
- Directe toegang tot boekhoudkundige, financiële en commerciële informatie;

Contactfiche

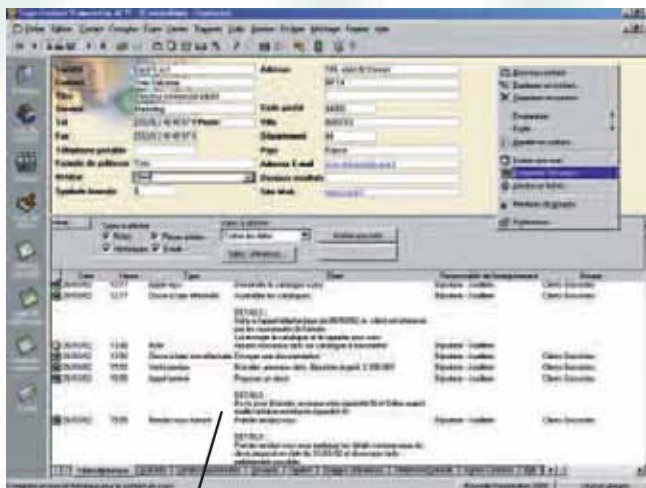

Toon de historiek van elke cliënt met een simpele klik.

Organiseren van uw tijd

- Beheer van agenda's.
- Programmeren, automatiseren en opvolgen van activiteiten.
- Serie van activiteiten.
- Beheer prioriteiten.
- Activiteitsrapporten.
- Takenlijst.

Organiseren van uw activiteiten

- Beheer van activiteiten voor prospectie.
- Statengenerator, omslagen en mail merge.
- Werkt met de belangrijkste bureauticools.
- Marketingoperaties en tele-verkopen.
- Opzoeken actieve/niet-actieve contacten.
- Fax mailing en e-mailing.
- Interface met telefoon, fax, PDA en Internet.
- Opvolging verkoopectieven.
- Instelbare verkoopcyclus.
- Opvolging verkoopfasen.
- Lijst producten en concurrenten.
- Evaluatie verkoopectieven.
- Verkooprapporten.
- Verkoopgrafiek.
- Rapporten met lopende zaken

Integratie Back office

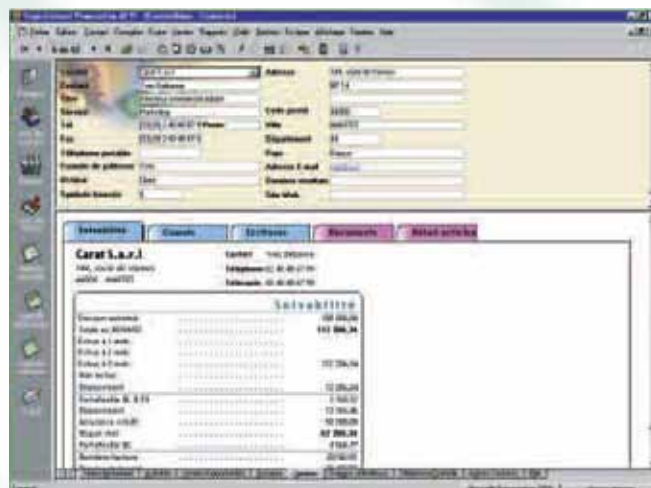

U heeft direct toegang tot informatie zoals de solvabiliteit, de toegelaten kredietlimiet, de commerciële documenten, de niet afgepunte boekingen.

Systemvereisten

Microsoft Windows® 98/Me/NT/2000/XP

50 Mo vrije ruimte op de harde schijf

CD lezer

Processor 133 MHZ of hoger

64 Mo RAM minimum

VGA scherm of hogere resolutie Microsoft Internet Explorer® 5.5/6.0

Modem compatibel windows voor de functie automatische nummering van oproepen en de synchronisatie van gegevens via modem.

Telefoniesysteem compatibel met Microsoft TAPI met herkenning van de verbinding voor het automatisch opzoeken van contacten.

Compatibiliteit met volgende toepassingen

Boekhouding 30, 100, Commercieel beheer 30, 100 Windows, vanaf de versie 9.00 van de Lijn 30 en van de versie 10.00 van Sage 100, welke ook de database (Sage Contact kan autonoom werken) Microsoft Outlook® 2000/2002 (XP) en Outlook Express 5.5/6.0 Microsoft Word® 2000/2002 (XP) Microsoft Excel® 2000/2002 (XP) Microsoft MapPoint® 2002 Adobe Acrobat® Reader 5.0 WinFax PRO® 9.0/10.0 (Alleen, geen Delrina compatibel) Novell Netware® 3.12 à 5.0; Microsoft netwerk Palm OS® 3.0 of hoger (Synchronisatie met Sage Contact)

Opgelet: werkt niet onder Mac. Het kan niettemin toch werken op een Windows NT netwerk met werkstations Mac (Boekhouding + Commercieel beheer) en Windows (Sage Contact).



■ Reporting & Decisions 100



Reporting & Decisions 100 is ontworpen voor bedrijfsbeheerders die hun eigen boordtabellen, rapportagestaten en aangepaste grafische presentaties (curven, staafdiagrammen) willen aanmaken. Met Reporting & Decisions 100 worden een aantal voorgeparametreeerde staten meegeleverd om het opstarten te vergemakkelijken.

■ Eenvoudige toegang tot al uw databases

Al uw gegevens van Sage 100 Windows zijn direct bruikbaar door Reporting & Decisions 100.

■ Maak snel uw eigen staten aan

U maakt heel eenvoudig uw eigen beheerrapporten aan. Elk object van het rapport kan, direct op het scherm in afdrukvoorbeeld, gewijzigd worden (wijziging van grootte van een kolom of de kleur van een object, invoegen formules,...). U kan zich laten leiden door de vele wizards, bv. voor het aanmaken van kruistabellen, onmisbaar voor de analyse van uw beheergegevens. U kan uw presentaties verrijken met aangepaste grafieken (curven, staafdiagrammen,...).

■ Vooruitstrevende functies om uw staten sneller te ontwerpen en efficiënter te beslissen

Ongeveer een honderdtal functies zijn beschikbaar in de statengenerator om statistische overzichten en beheerrapporten aan te maken. U kan berekeningen maken door een beroep te doen op de desbetreffende functie: bijvoorbeeld het bruto of netto omzetcijfer van een klant, de marge van een artikel. Elke functie beschikt over vele parameters die u toelaten om elk van uw staten te personaliseren.

■ Een waaier aan voorgeparametreeerde staten

Een dertigtal staten heeft u ter uwer beschikking. U kan ze onmiddellijk gebruiken of ze als leidraad gebruiken om uw eigen beheerstaten aan te maken.



Inhoud Reporting & Decisions

- Crystal Report versie professioneel in het Frans, driver ODBC 100 van Sage.
- 30 voorbeeldstaten voor eigen databases Cbase.
- 24 staten voor SQL Server.

Crystal Reports

- Technologie object, compatibel met ODBC 32 bits.
- Toegang tot verschillende databases.
- Zoom op gegevens vanaf uitvoerbare staten.
- Rapportontwerper.
- Publicatie rapporten op het Web (beheer HTML formaat).
- Voorwaardelijke rapporten.
- Gebruik complexe formules.
- Objecten van het type kruistabellen.
- Mogelijk om sub-rapporten in te sluiten.
- Gebruik grafieken (20 stijlen geïntegreerd).

Driver ODBC

- Directe toegang tot de structuur en de gegevens van Sage 100 databases.
- Kracht van SQL-taal, bruikbaar in vele toepassingen compatibel ODBC.
- Beheer gebruikers en paswoorden.

Toegang tot Sage 100 databases

- Boekhouding 100.
- Commercieel beheer 100.
- Vaste activa 100.

Geavanceerde functies Crystal Reports V9

- Genereren van krachtige en gevarieerde staten.
- Multi-database overzichten.
- Synthesestaten.
- Statistische overzichten.
- Kruistabellen.
- Gebruik van grafieken.

30 staten geleverd met de eigen database Cbase

Staten voor de Boekhouding

- Analytische balansen onder de vorm van kruistabellen.
- Resultatenrekening waarbij de kosten en opbrengsten naast elkaar geplaatst staan.
- Budgettaire controle per algemene rekening (Voorzien – Gerealiseerd).
- Dag per dag controle van de kassa.

Staten voor het Commercieel beheer

- Analyse van verzonden hoeveelheden per leveringsadres.
- Analyse van verzonden hoeveelheden per leveringswijze (DHL, Chronopost,...).
- Globale analyse van de verkopen maand per maand.
- Analyse van verkochte hoeveelheden voor een bepaalde periode.

- Vergelijking verkopen op twee perioden.
- Beheer kosten overvoorraad.
- Analyse leveringstijd.
- Hitparade beste cliënten.
- Rotatie producten per opslagplaats.
- OC BTWE per artikel met naam van de hoofdleverancier.
- Verkoop artikel maand per maand onder de vorm van kruistabellen.
- Hitparade artikels per cliënt.

Staten voor het Commercieel beheer

- Analyse van verzonden hoeveelheden per leveringsadres.
- Analyse van verzonden hoeveelheden per leveringswijze (DHL, Chronopost,...).
- Globale analyse van de verkopen maand per maand.
- Analyse van verkochte hoeveelheden voor een bepaalde periode.
- Vergelijking verkopen tussen twee perioden.
- Beheer kosten overvoorraad.
- Analyse leveringstijd.
- Hitparade beste cliënten.
- Rotatie producten per opslagplaats.
- OC BTWE per artikel met naam van de hoofdleverancier.
- Verkoop artikel maand per maand onder de vorm van kruistabellen.
- Hitparade artikels per cliënt.

24 bijkomende staten geleverd met de SQL database

Staten voor de Boekhouding

- Analyse laatijdige betaling.
- Maandelijke verdeling OC cliënt.
- Analyse maandelijks resultaat.
- Hitparade cliënt.
- Analyse thesaurie.

Staten voor het Commercieel beheer

- Statistieken cliënten.
- Statistieken leveranciers.
- Statistieken artikels verkoop.
- Statistieken artikels aankoop.
- Statistieken vertegenwoordigers.
- Statistieken zaak.
- Artikelcatalogus.
- Artikeltarieven.
- Inventaris in kolom.
- Boordtabellen.

Modellen hoofding overzichten

- Model in afdrukwijze staand.
- Model in afdrukwijze liggend.
- Piramide van leeftijden.

Systemvereisten

Materieel Pentium III 500 Mhz, 128 Mo RAM

t-mail, alle berichten compatibel met MAPI

Outlook, Outlook Express, Exchange...

Stand-alone en werkstations

Netwerk

Printer Windows compatibel

Windows 98 (2deeditie), Windows NT Workstation 4.00, Windows 2000, Windows XP

Windows NT Server 4.00, Windows 2000, Windows 2003, Novell

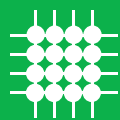

sage Bob Software

**Sage Bob Software... de kracht van een internationale groep,
de ervaring en de flexibiliteit van een lokale speler**

Tel. : 070/ 22.21.20 - Fax : 0800/ 90.170
info@sagebobsoftware.be - www.sagebobsoftware.be

Inhoud Reporting & Decisions

- Crystal Report versie professioneel in het Frans, driver ODBC 100 van Sage.
- 30 voorbeeldstaten voor eigen databases Cbase.
- 24 staten voor SQL Server.

Crystal Reports

- Technologie object, compatibel met ODBC 32 bits.
- Toegang tot verschillende databases.
- Zoom op gegevens vanaf uitvoerbare staten.
- Rapportontwerper.
- Publicatie rapporten op het Web (beheer HTML formaat).
- Voorwaardelijke rapporten.
- Gebruik complexe formules.
- Objecten van het type kruistabellen.
- Mogelijk om sub-rapporten in te sluiten.
- Gebruik grafieken (20 stijlen geïntegreerd).

Driver ODBC

- Directe toegang tot de structuur en de gegevens van Sage 100 databases.
- Kracht van SQL-taal, bruikbaar in vele toepassingen compatibel ODBC.
- Beheer gebruikers en paswoorden.

Toegang tot Sage 100 databases

- Boekhouding 100.
- Commercieel beheer 100.
- Vaste activa 100.

Geavanceerde functies Crystal Reports V9

- Genereren van krachtige en gevarieerde staten.
- Multi-database overzichten.
- Synthesestatens.
- Statistische overzichten.
- Kruistabellen.
- Gebruik van grafieken.

30 staten geleverd met de eigen database Cbase

Staten voor de Boekhouding

- Analytische balansen onder de vorm van kruistabellen.
- Resultatenrekening waarbij de kosten en opbrengsten naast elkaar geplaatst staan.
- Budgettaire controle per algemene rekening (Voorzien – Gerealiseerd).
- Dag per dag controle van de kassa.

Staten voor het Commercieel beheer

- Analyse van verzonden hoeveelheden per leveringsadres.
- Analyse van verzonden hoeveelheden per leveringswijze (DHL, Chronopost,...).
- Globale analyse van de verkopen maand per maand.
- Analyse van verkochte hoeveelheden voor een bepaalde periode.

- Vergelijking verkopen op twee perioden.
- Beheer kosten overvoorraad.
- Analyse leveringstijd.
- Hitparade beste cliënten.
- Rotatie producten per opslagplaats.
- OC BTWE per artikel met naam van de hoofdleverancier.
- Verkoop artikel maand per maand onder de vorm van kruistabellen.
- Hitparade artikels per cliënt.

Staten voor het Commercieel beheer

- Analyse van verzonden hoeveelheden per leveringsadres.
- Analyse van verzonden hoeveelheden per leveringswijze (DHL, Chronopost,...).
- Globale analyse van de verkopen maand per maand.
- Analyse van verkochte hoeveelheden voor een bepaalde periode.
- Vergelijking verkopen tussen twee perioden.
- Beheer kosten overvoorraad.
- Analyse leveringstijd.
- Hitparade beste cliënten.
- Rotatie producten per opslagplaats.
- OC BTWE per artikel met naam van de hoofdleverancier.
- Verkoop artikel maand per maand onder de vorm van kruistabellen.
- Hitparade artikels per cliënt.

24 bijkomende staten geleverd met de SQL database

Staten voor de Boekhouding

- Analyse laatijdige betaling.
- Maandelijke verdeling OC cliënt.
- Analyse maandelijks resultaat.
- Hitparade cliënt.
- Analyse thesaurie.

Staten voor het Commercieel beheer

- Statistieken cliënten.
- Statistieken leveranciers.
- Statistieken artikels verkoop.
- Statistieken artikels aankoop.
- Statistieken vertegenwoordigers.
- Statistieken zaak.
- Artikelcatalogus.
- Artikeltarieven.
- Inventaris in kolom.
- Boordtabellen.

Modellen hoofding overzichten

- Model in afdrukwijze staand.
- Model in afdrukwijze liggend.
- Piramide van leeftijden.

Systemvereisten

Materieel Pentium III 500 Mhz, 128 Mo RAM

t-mail, alle berichten compatibel met MAPI

Outlook, Outlook Express, Exchange...

Stand-alone en werkstations

Netwerk

Printer Windows compatibel

Windows 98 (2deeditie), Windows NT Workstation 4.00, Windows 2000, Windows XP

Windows NT Server 4.00, Windows 2000, Windows 2003, Novell